

# Material und Farbkonzept

## Fassadenrenovation

21.04.2026

Objekt:

Bauherrschaft

Scheune Eugster

Philipp Eugster

Tobel 105

Buechbergstrasse 29A

9405 Wienacht

9425 Thal

Regionale Bauverwaltung

**E** 04. Mai 2026  
Baugesuch-Nr. 2635  
Akten-Nr. ....

Materialisierung Fenster:

Holz-Holz mit Wiener Sprosse 18 RAL 9010

Materialisierung Fensterfutter:

Seitenteile in Fichte, Fensterbank in Lärche  
mit Stecksims, Dächlein über Fenster in Kuper

Materialisierung Fassadenverkleidung

Fichte Deckleistenschirm wie Bestand

Materialisierung Fassade Eingang

Schindel Glattschirm Fichte unbehandelt

Fassadenbrüche

Wie Bestand

Materialisierung Stützmauer

Ortbeton unbehandelt sichtbar

Materialisierung Dachziegel

Wie Bestand, Mulden-Schiebeziegel rot

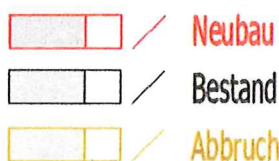
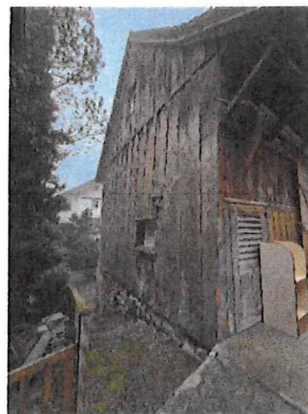
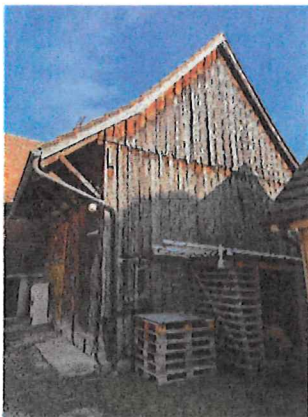

Bauherr: Datum: Unterschrift:  
Philipp Eugster 28.4.26 

Planer: Datum: Unterschrift:  
Philipp Eugster 28.4.26 

**S. TOBLER HOLZBAU** Dorfstrasse 25, 9425 Thal  
T 071 888 11 60 www.tobler-holzbau.ch

**Baueingabe** Ansichten, Grundrisse **Masstab** 1:100

Projekt:  
Die Zeichnung ist geistiges Eigentum von S. Tobler Holzbau AG, ohne Einwilligung darf sie weder kopiert noch an Dritte weitergegeben werden.

Planung: **S. Tobler Holzbau AG** Dorfstrasse 25 CH-9425 Thal Bauherrschafft: **Philipp Eugster** Buechbergstr.29a 9425 Thal

Objekt: **Tobel 105, 9405 Wienacht-Tobel**

Projektbearbeiter: **Philipp Eugster** gezeichnet am: **28.04.2026**

Plan Nr.: **1** geändert am:

Format: **A1**

Legende:  
▭ Neubau  
▭ Bestand  
▭ Abbruch

Bauherr: \_\_\_\_\_ Datum: \_\_\_\_\_ Unterschrift: \_\_\_\_\_  
 Philipp Eugster

Planer: \_\_\_\_\_ Datum: \_\_\_\_\_ Unterschrift: \_\_\_\_\_  
 Philipp Eugster

**Wandaufbau von Aussen nach Innen**

- Deckleistenschirm Fichte unbehandelt
- 40/60 Latte Leistenschirmbefestigung
- Weichfaserplatte 60mm 180 kg/m3
- Holzkonstruktion
- Seitenteile Fenszerfutter in Fichte 27mm
- Fenstersims in Lärche 40mm
- Denkmalfenster Aussen&Innen Ral 9010
- Glasleisteüberfältz rund (GLH116)
- Sprossen Wiener 18 zwischenglas Holzsprossen beids.
- Masstab: 1 :10

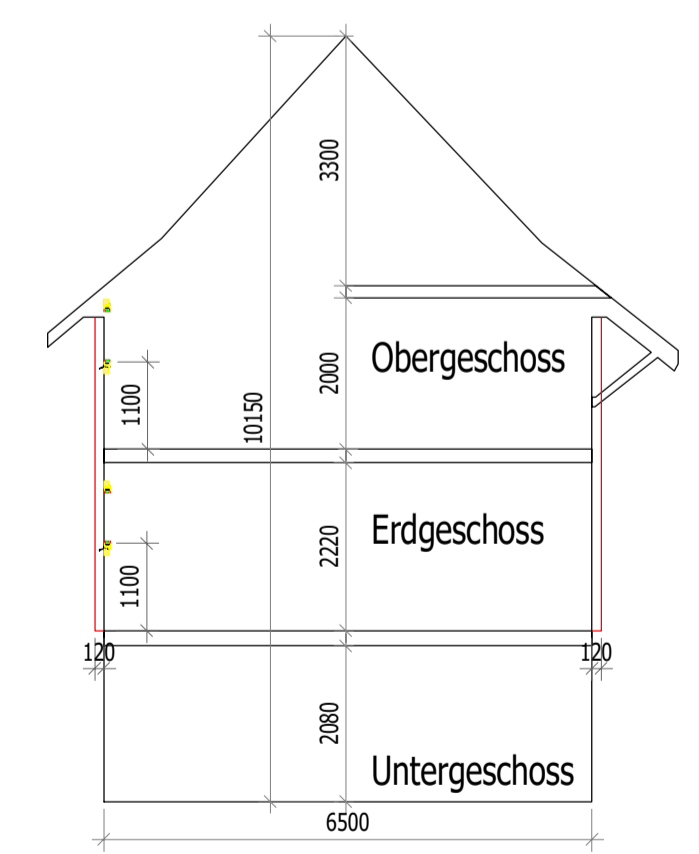
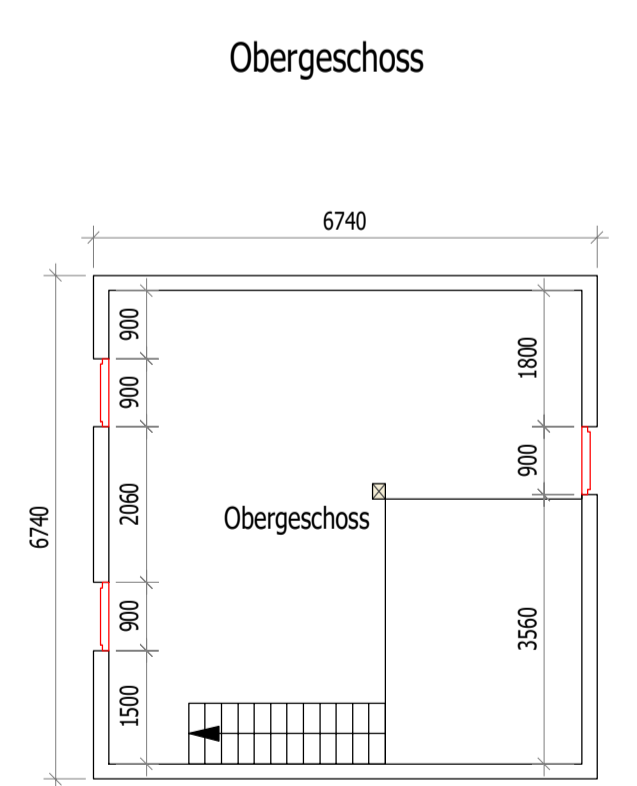
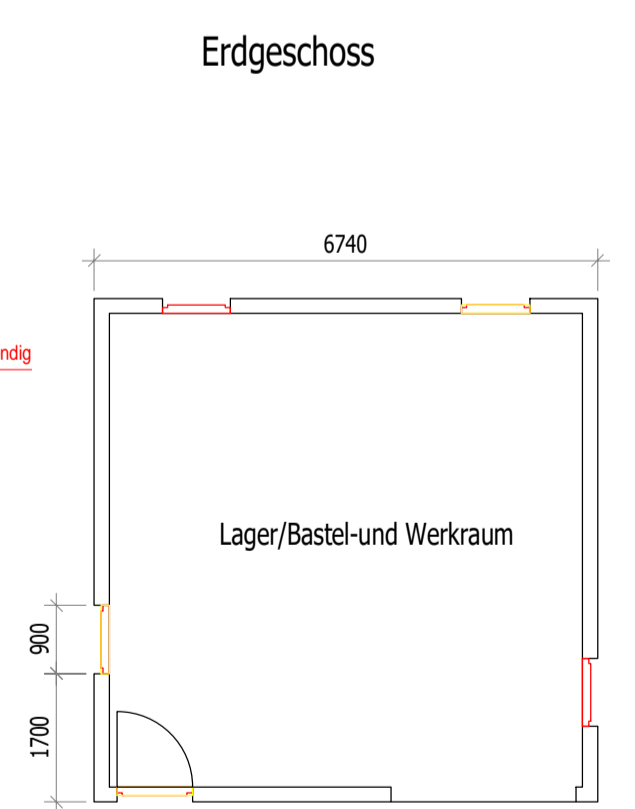
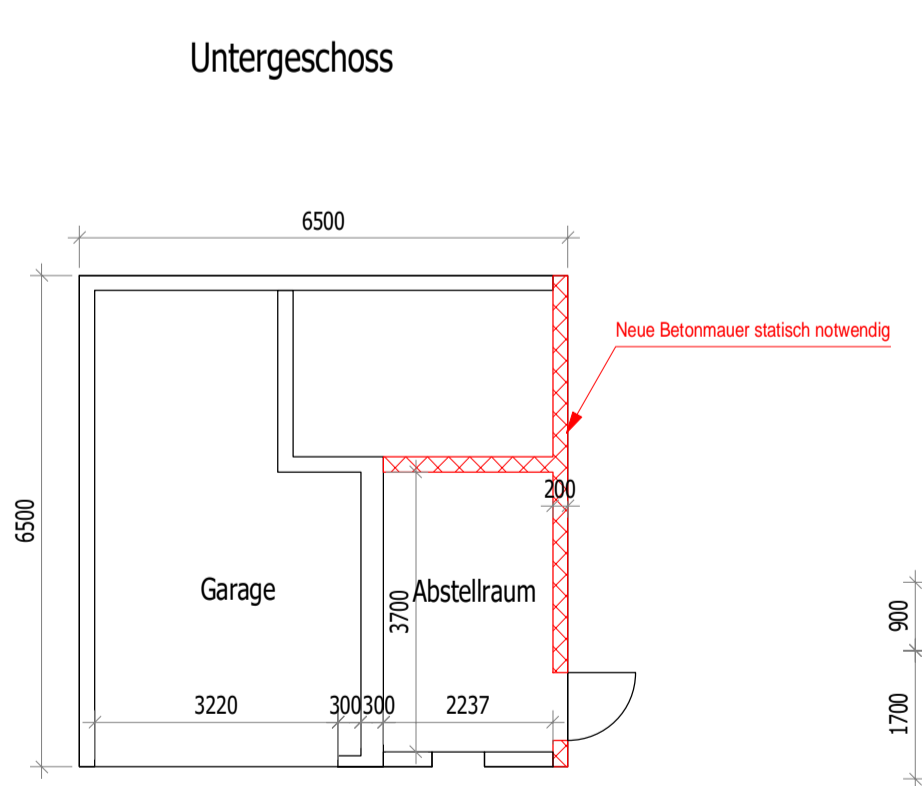
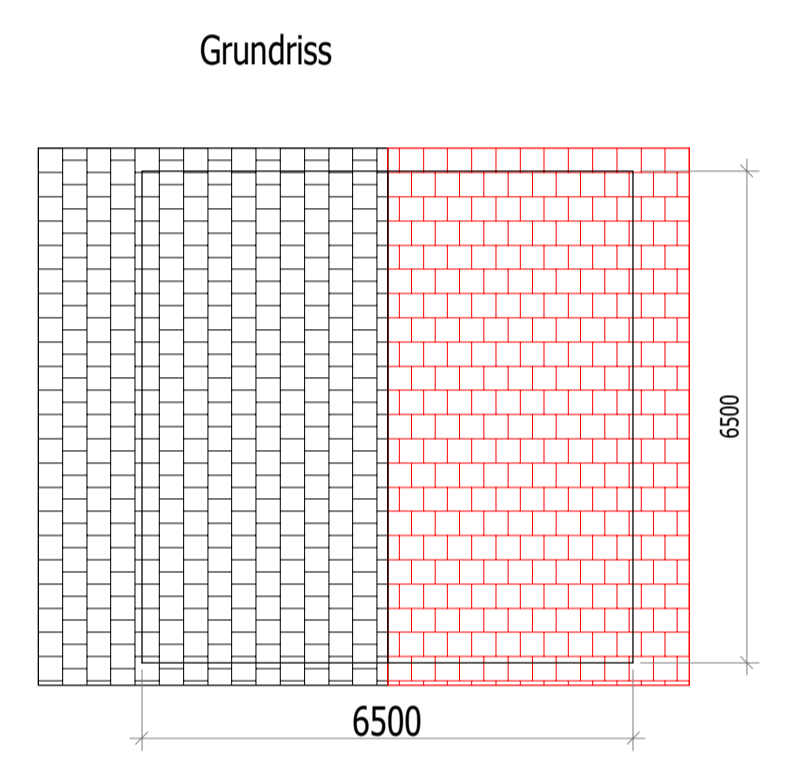
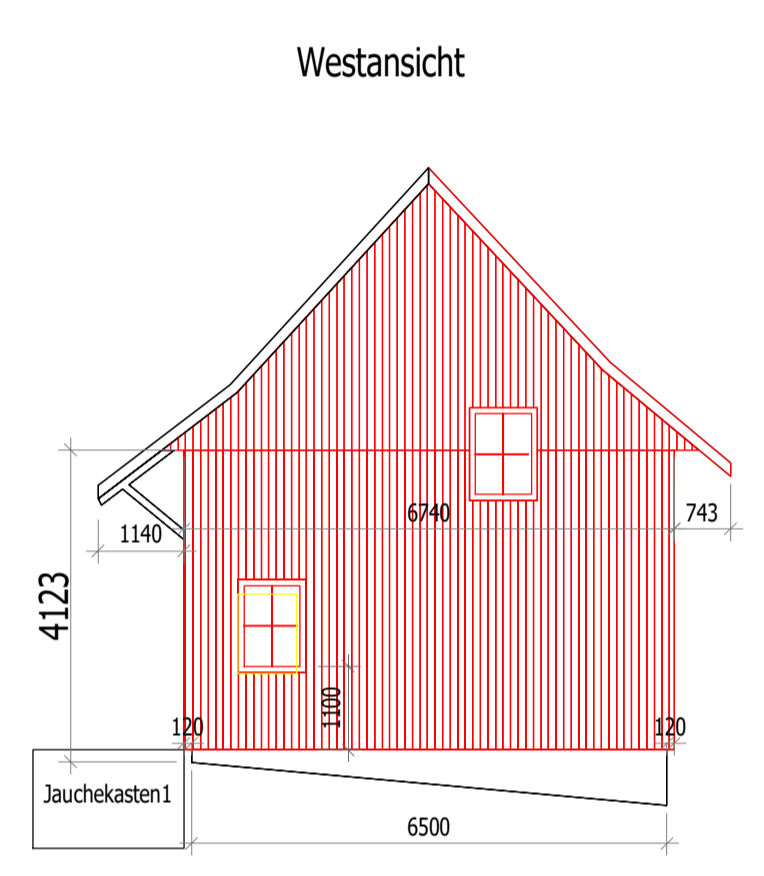
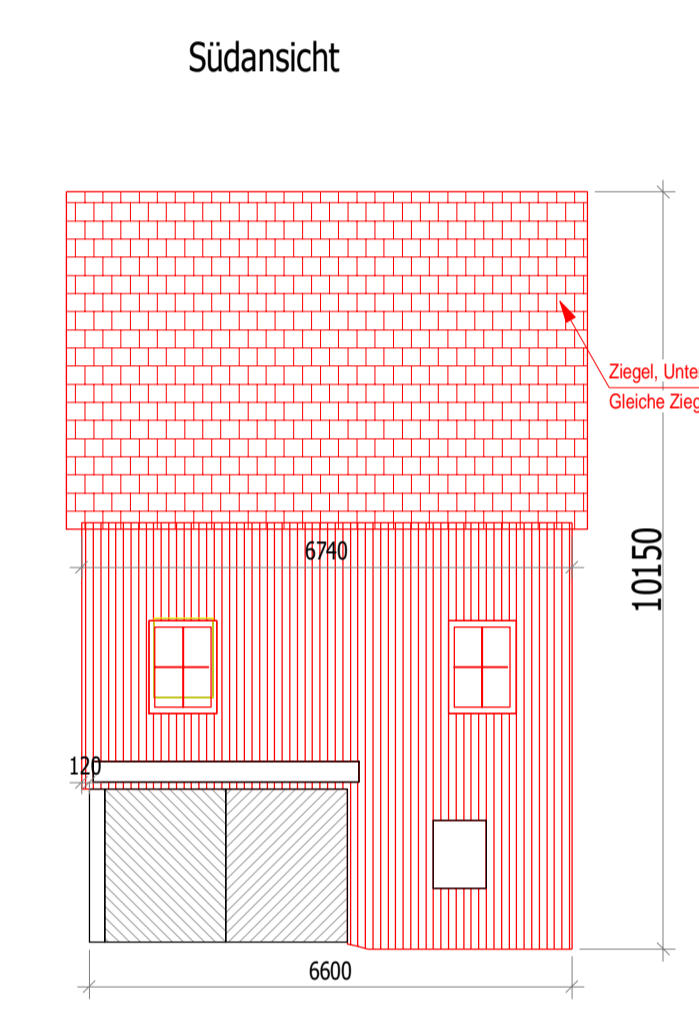
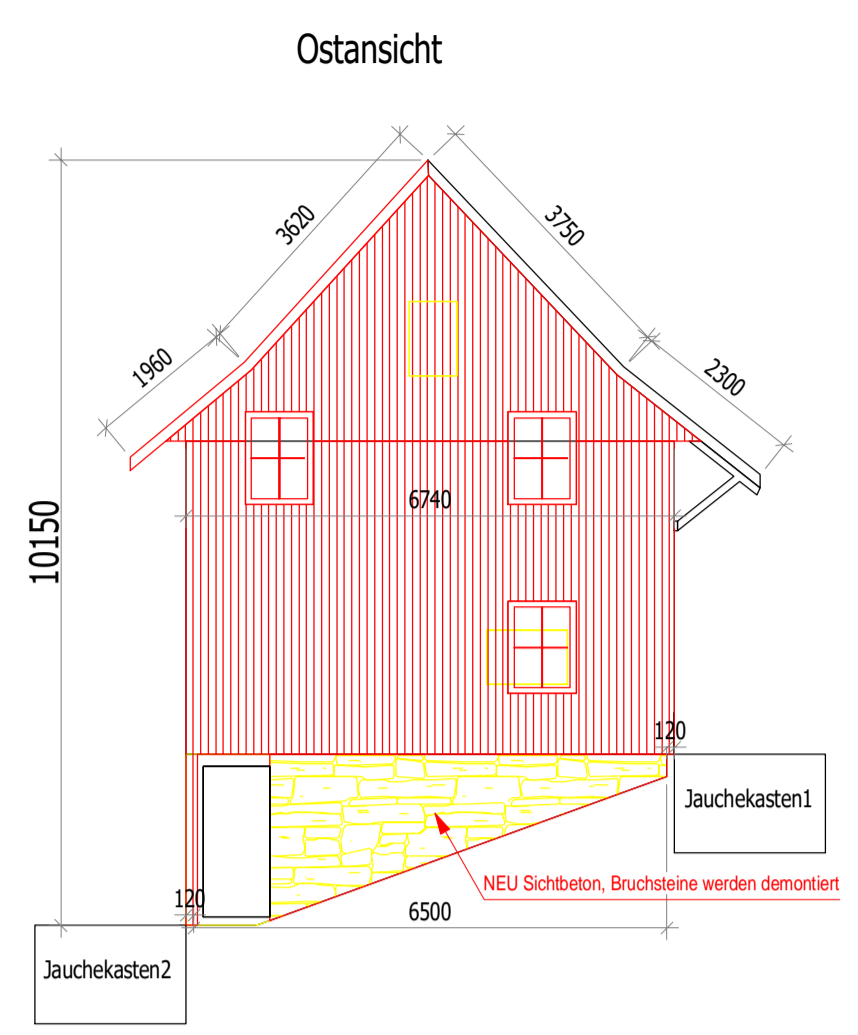
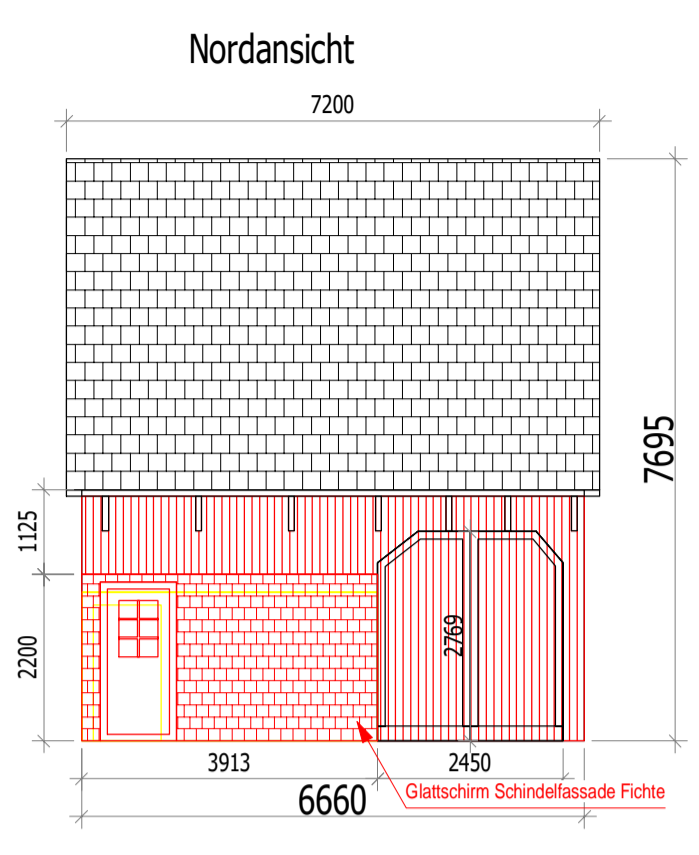
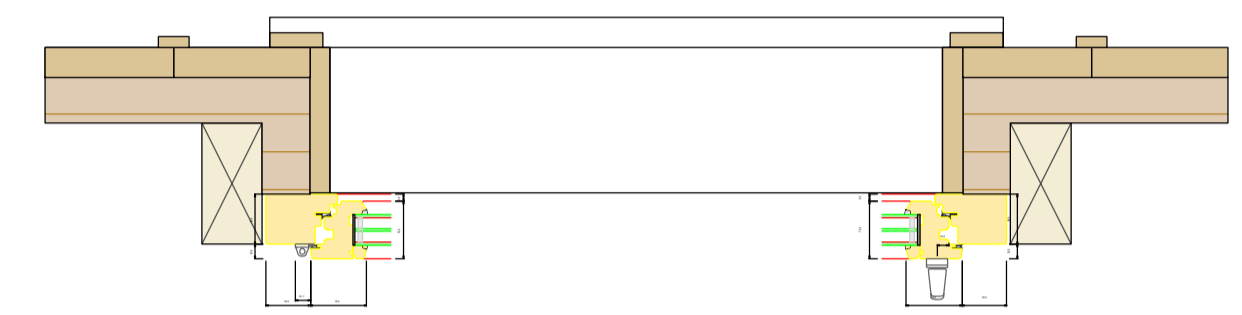

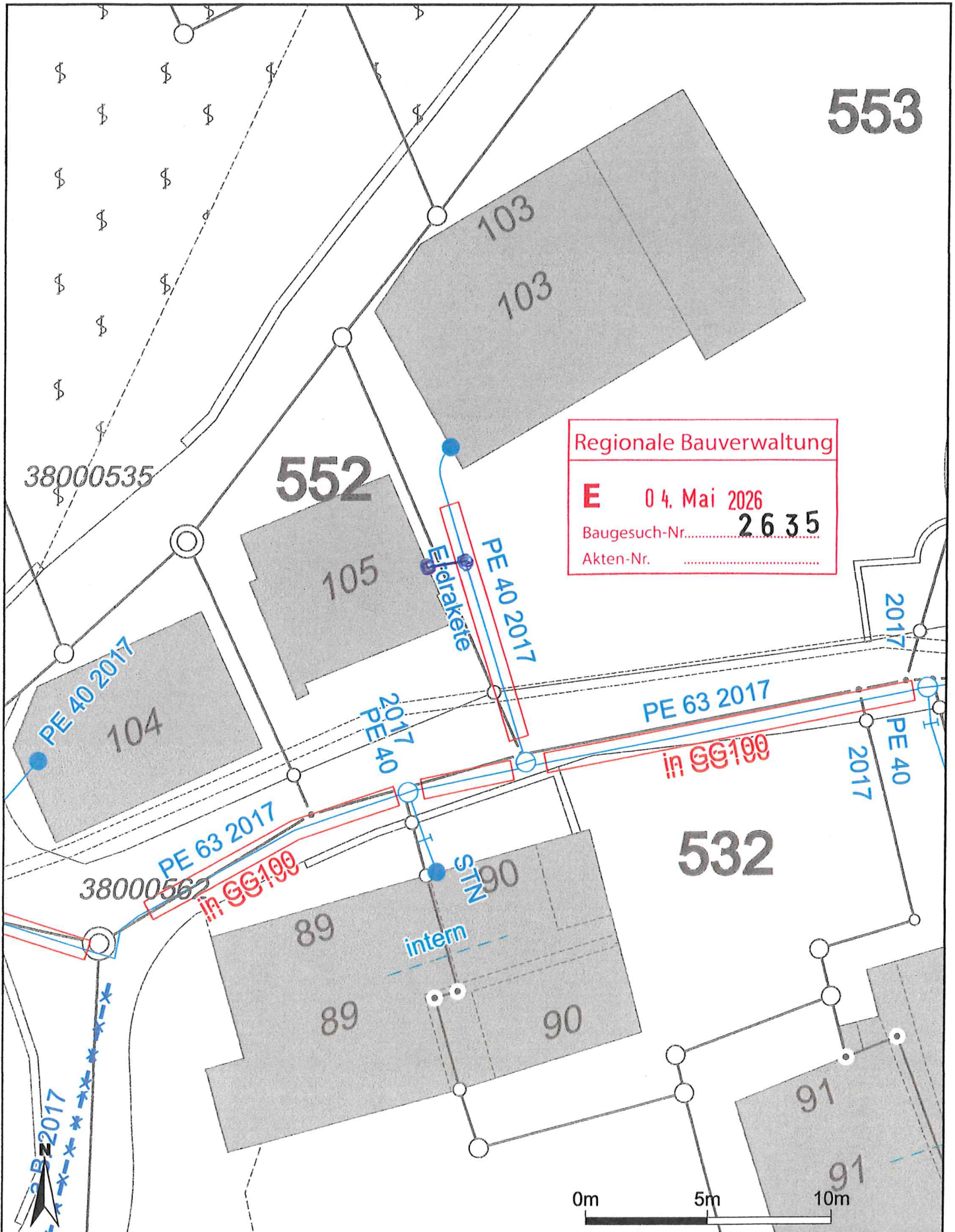

Massstab 1:200  
Zentrumskoordinaten: 2'758'602, 1'259'327

Für die Richtigkeit und Aktualität der Daten wird keine Garantie übernommen.  
Es gelten die Nutzungsbedingungen des Geoportals.  
18.03.2026

Quelle Grundlagedaten: Amtliche Vermessung

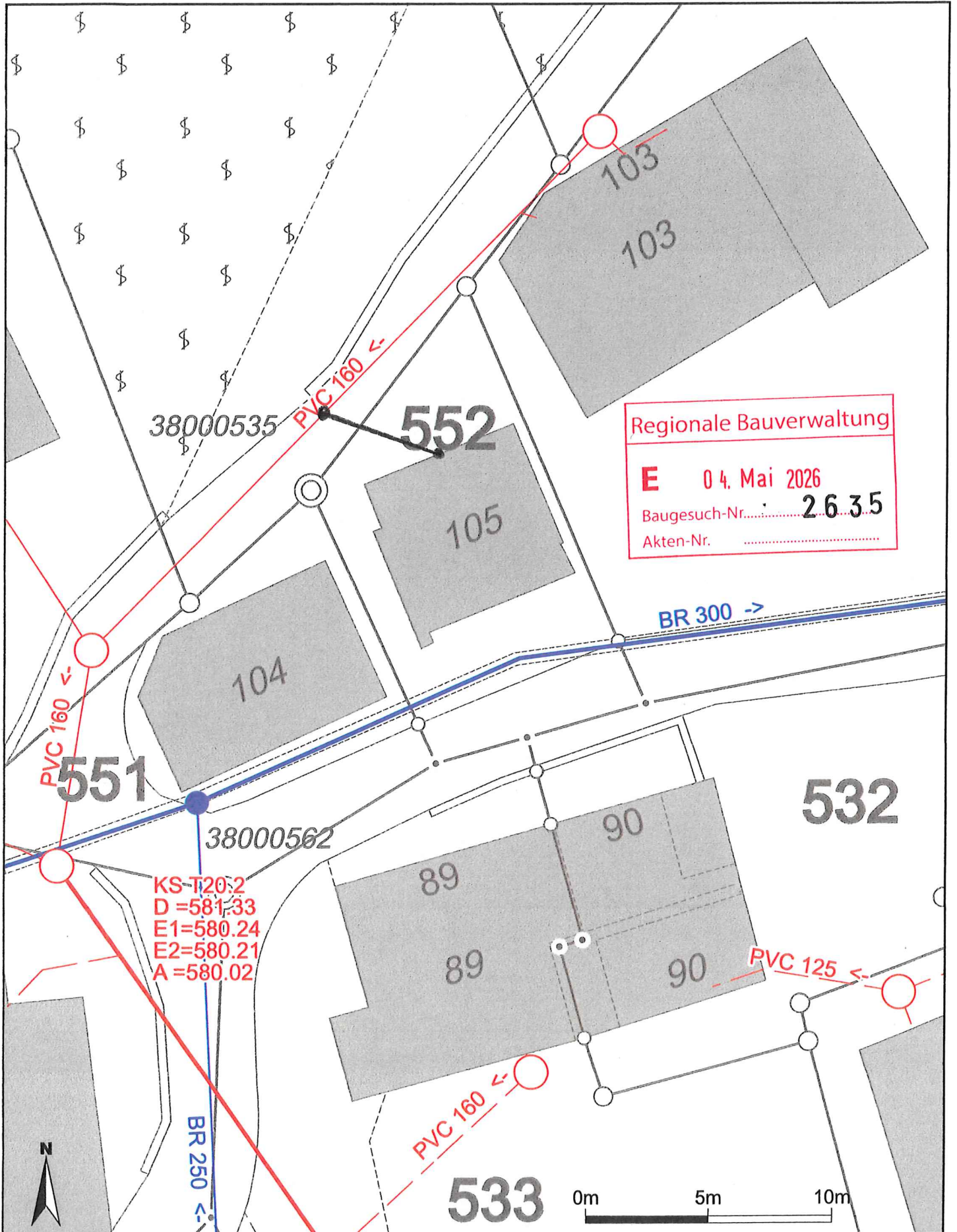

Massstab 1:200  
Zentrumskoordinaten: 2'758'597, 1'259'325

Für die Richtigkeit und Aktualität der Daten wird keine Garantie übernommen.

Es gelten die Nutzungsbedingungen des Geoportals.

18.03.2026

Quelle Grundlagedaten: Amtliche Vermessung

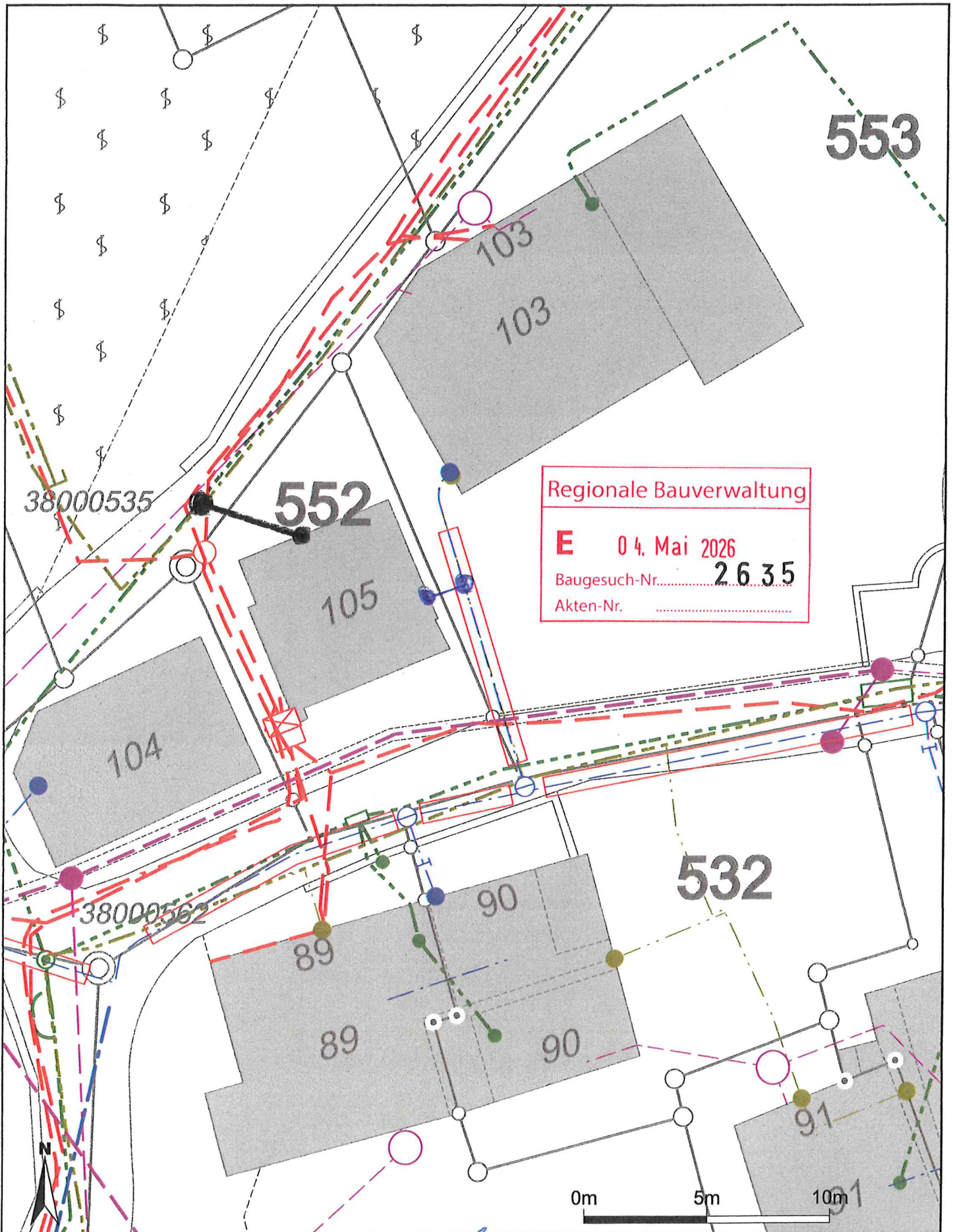

Für die Richtigkeit und Aktualität der Daten wird keine Garantie übernommen.  
Es gelten die Nutzungsbedingungen des Geoportals.

Masstab 1:200  
Zentrumskoordinaten: 2'758'602, 1'259'328

18.03.2026

Quelle Grundlagedaten: Amtliche Vermessung



Bauverwaltung

Mai 2026  
2635

Regionale Bauverwaltung

**E** 04. Mai 2026

Baugesuch-Nr. 2635

Akten-Nr. ....

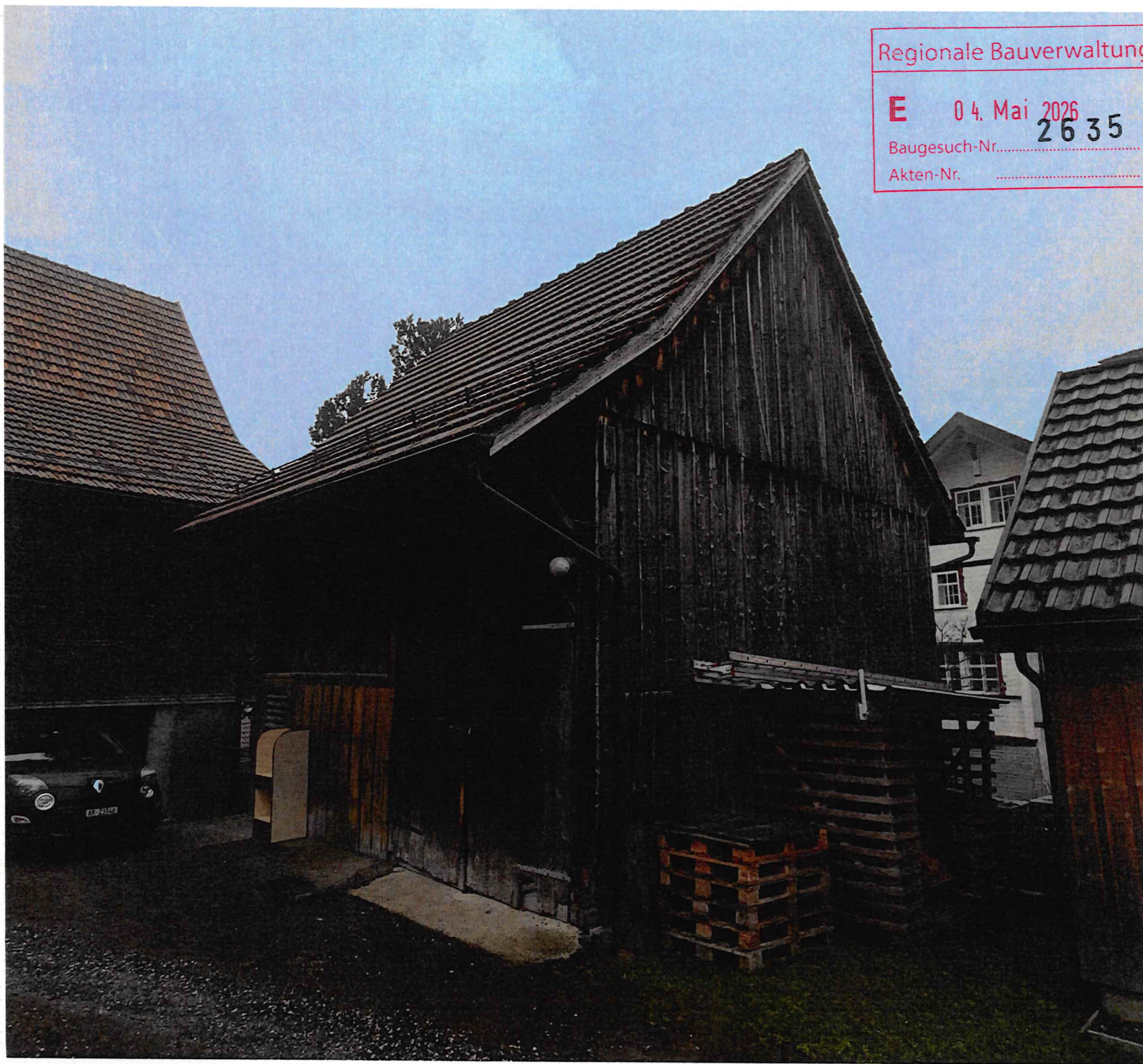

Regionale Bauverwaltung  
E 04. Mai 2026  
Baugesuch-Nr. 2635  
Akten-Nr. ....





Bauverwaltung

Mai 2026

nr. 2635

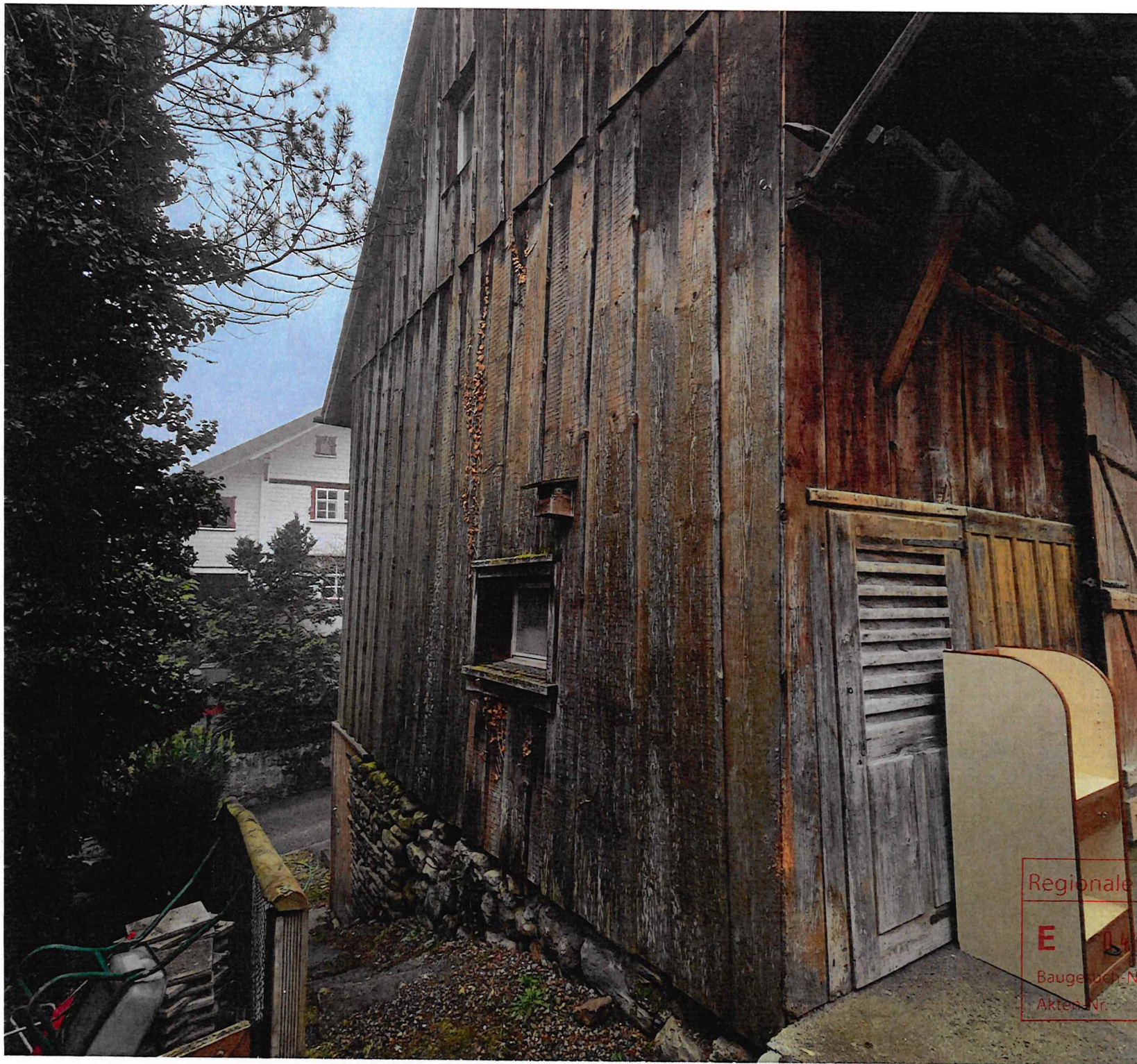

Regionale Bauverwaltung

**E** 04. Mai 2026  
Baugesch. Nr.: 2635  
Akten-Nr. ....



Regionale Bauverwaltung  
E 04. Mai 2026  
Baugesuch-Nr. 2635  
Akten-Nr. ....

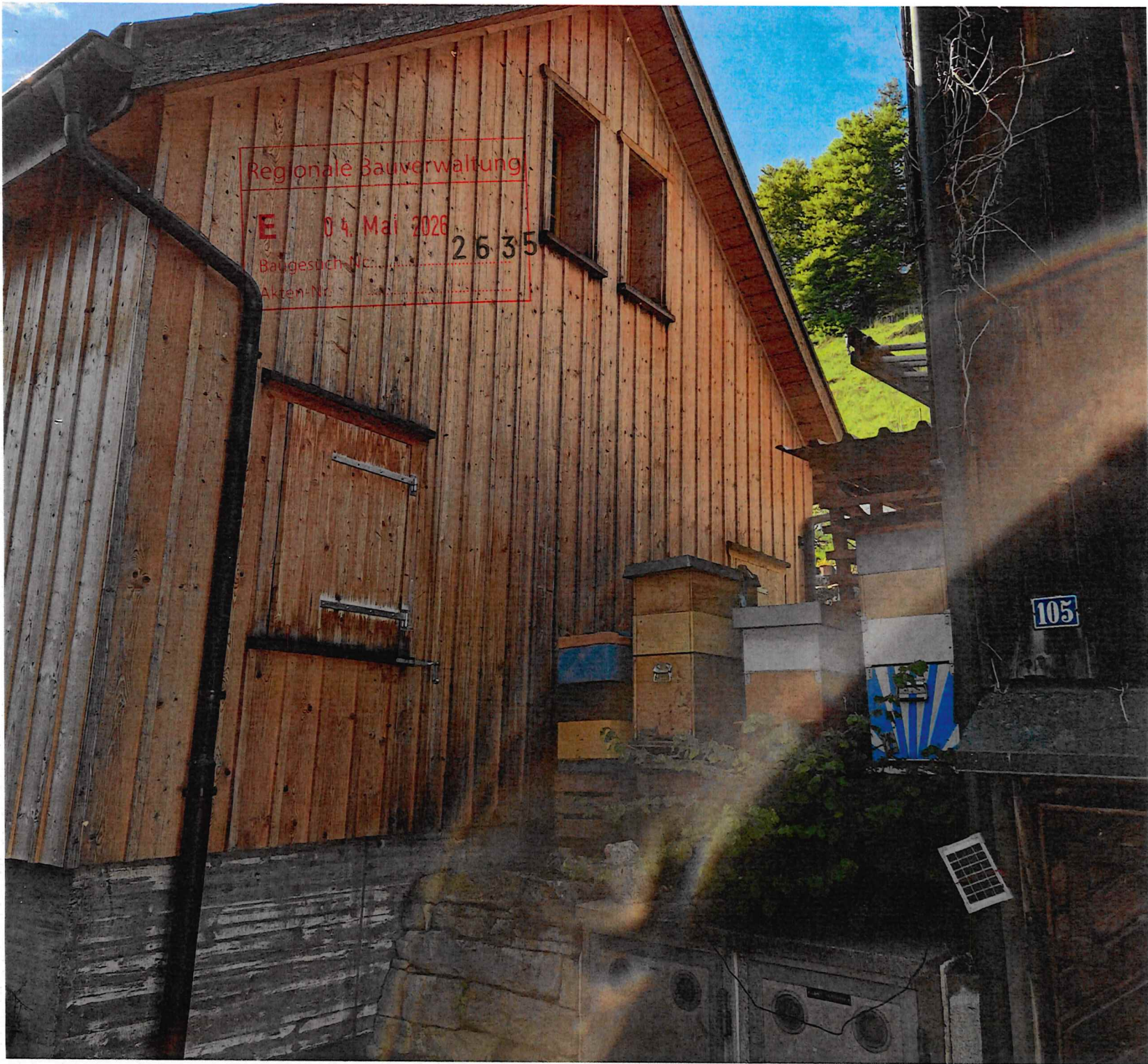

Regionale Bauverwaltung

E 04. Mai 2028

Baugesuch-Nr.: 2635

Akten-Nr.:

105

Grundstück 551, Teil 104